



# FICHE DE RENSEIGNEMENT

## STÈLE MARCHAL - THIRION



**Commune:** ALLARMONT

**Lieu dit:** La Turbine

**POSITION GPS :** (Degrés décimaux)

Altitude : 343 Mètres

Latitude : 48,47915880

Longitude : 6,98546494

### Accès sur place :

Venant de la RD 992 par la Chapelotte. Passer la rivière la Plaine, la stèle se trouve juste en bord gauche de la RD 992 à côté de la borne départementale et de la maison. Depuis le carrefour de la RD 392/ RD 992 la stèle se trouve à 50 mètres à droite de la route en direction de la Chapelotte, juste avant le pont de la Plaine.

### Informations de la stèle :

Deux patriotes sont tombés le 16 Août 1944 victimes des nazis Léon Marchal, Maria Thirion son épouse.  
Stèle inaugurée le 01 Septembre 1968



### FICHE DU GMA



LES ANCIENS DU  
**GROUPE MOBILE D'ALSACE VOSGES**  
A LEURS CAMARADES

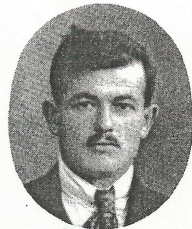

**MARCHAL Léon**

NÉ LE 19 FÉVRIER 1903, A NEUFMAISONS –  
(Meurthe et Moselle)

et son épouse Née **THIRION Marie**  
NÉE LE 27 JANVIER 1888.

Se sont mis entièrement à la disposition de la Résistance qui préparait la Libération de notre pays. En Septembre 1944, connaissant le danger qu'ils couraient, ils n'hésitèrent pas à héberger chez eux huit parachutistes anglais du 2ème S.A.S. qui avaient été largués dans la région quelque temps auparavant. Dans la nuit du 16 Septembre 1944, la Milice et les Allemands, bien renseignés, lançaient une opération répressive. Ils encerclaient la maison et réduisaient les Anglais à l'impuissance. Alors que les Anglais étaient dirigés vers le sinistre camp de St. Paul les époux MARCHAL étaient lâchement abattus devant leur domicile.

**ILS SONT MORTS POUR LA PATRIE ET NOTRE LIBERTÉ**

# Photographies du site:



# PLAN DE SITUATION

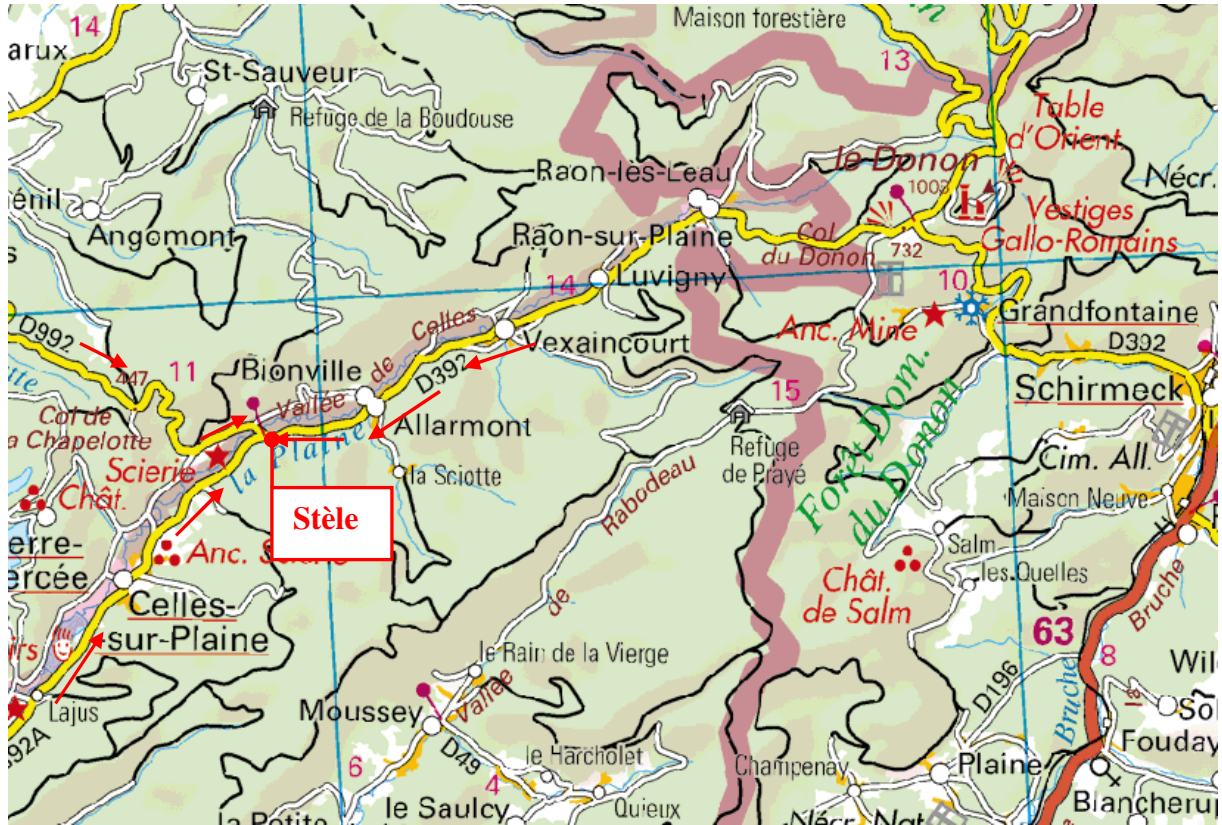

## EXTRAIT DE PLAN AU 1/25000

